



Leve het
Nederlands!?



Beste (voornaam),

Het is bijna zo ver!

Op zaterdag 5 oktober is het alle hens aan dek voor het Taalfeest in De Singel in Antwerpen en de Taalmarkt, waar jullie een stand hebben.

We zetten nog even de praktische info op een rijtje.

Alle informatie kan je ook lezen op de Taalfeest webpagina voor standhouders:

<https://www.taalfeest.be/standhouders>

Het programma van het Taalfeest vind je op <https://www.taalfeest.be/programma>.

Heb je toch nog extra vragen, geef dan zeker een seintje! We helpen je graag verder.

Groetjes,

Birgit Walraet

+32 486 52 28 03

CONTACTPERSONEN

Raymond Noé (Onze Taal)	Aanspreekpunt ter plaatse	+31 6 26 96 76 16	Raymond@onzetaal.nl
Birgit Walraet	Producer & aanspreekpunt pre event	+32 486 52 28 03	birgit@walraet.org

LOCATIE

De Taalmarkt vindt plaats in de centrale inkomhal van De Singel (Niveau +1).

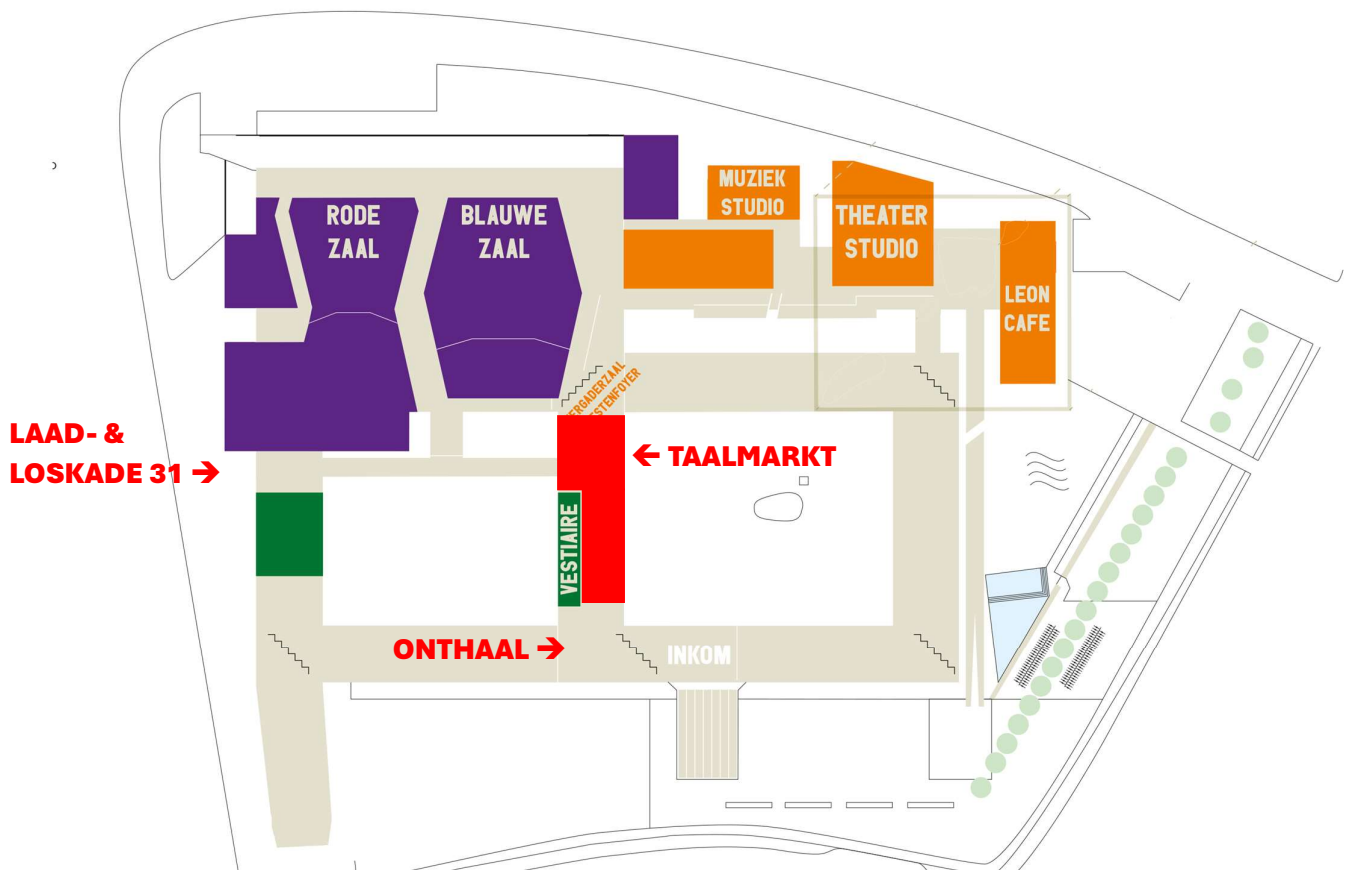

Adres: De Singel, Desguinlei 25, 2018 Antwerpen.

Deze locatie is vlot bereikbaar met zowel het openbaar vervoer als de wagen. Meer info over de bereikbaarheid van De Singel vind je hier: <https://desingel.be/nl/info/bereikbaarheid>

Kom je met de wagen, dan kan je parkeren op de eigen parking van De Singel. Dit is een betalende parking (2,5 EUR/uur aan de parkeerautomaat). 7 plaatsen zijn voorbehouden voor mensen met een beperking. Op deze parking bevinden zich ook 2 oplaadpunten voor elektrische auto's.

Je kan ook parkeren op de grote parking langs de Desguinlei, voorbij het kruispunt aan De Singel richting Zuid, op 5 à 10 minuten wandelen, of in de omliggende straten, aan het daar geldende tarief voor straatparkeren (kan betaald worden via een app op je GSM).

Opgelet, hou rekening met de lage-emissiezone (LEZ) in Antwerpen. De Singel ligt net buiten deze lage-emissiezone, maar je route of parkeerplaats misschien niet.

INRICHTING VAN DE STANDEN – OPBOUW/AFBOUW

Aanmelden voor de opbouw kan via de gewone ingang van De Singel. Contactpersoon ter plaatse: Raymond Noé, +31 6 26 96 76 16.

Raymond Noé zal jullie wijzen waar jullie stand zich precies bevindt en kan jullie helpen met praktische en logistieke vragen over jullie deelname aan de Taalmarkt. Hebben jullie voordien nog vragen, neem dan contact op met Birgit Walraet.

Opbouw

De basisopzet van de standen wordt door de organisatie klaargezet op zaterdagochtend. Standaard beschikt elke standhouder over een tafel van 80 x 120cm en twee stoelen + een stopcontact.

Vanaf 8u00 zijn jullie welkom om jullie stand verder te komen inrichten. Dat kan in principe tot 9u15. De deuren gaan open voor het publiek om 9u30.

De stand moet dus zaterdag om 9u15 standby staan voor opening.

Als jullie zwaar of groot materiaal hebben, dan kunnen jullie dat leveren via loskade 31. Deze bevindt zich achter de Rode Zaal, aan de zijkant van het gebouw (in plaats van de parking voor het gebouw op te draaien naar rechts, rij je rechtdoor richting achterzijde gebouw). Gewoon aanbellen om de poort te laten openen.

De lange gang die uitkomt aan de loskade loopt rechtstreeks naar de ruimte waar de Taalmarkt wordt georganiseerd.

Er zijn karretjes van De Singel ter beschikking om het materiaal naar de standruimte te brengen. Die karretjes mogen gebruikt worden maar moeten meteen terug naar de loskade gebracht worden zodat de collega's er ook gebruik van kunnen maken.

Materiaal kan in overleg al bij De Singel geleverd worden op vrijdag 4 oktober 2024 tussen 9u00 en 18u00 en worden gestockeerd in onze stockageruimte (loges 2 & 3). Deze bevinden zich in de gang naar onze crewruimte (Kleine Zaal, niveau 0). Opgelet, alles wat op vrijdag wordt geleverd moet van niveau +1 naar niveau 0 en op zaterdagochtend terug naar +1.

Afbouw

De Taalmarkt sluit om 17u30. Demontage van jullie eigen materiaal dient te gebeuren meteen na sluiting, maar je kan al starten met opruimen vanaf 17u00.

Vanaf 18u00 wordt het meubilair van de Taalmarkt gedemonteerd. Alle standen moeten tegen dan dus ook leeg zijn. Er is een voorstelling gepland in De Singel met deuren open om 19u00, de ruimte moet dus om 19u00 volledig leeg zijn.

De loskade is op zaterdag beschikbaar van 8u00 's ochtends tot 18u30 's avonds.

Kan materiaal toch nog niet worden opgehaald zaterdagavond, dan kunnen jullie het eventueel klaarzetten voor pick-up op maandagochtend in onze crewruimte (Kleine Zaal). Pick up kan gebeuren via deur 5 aan het onthaal van De Singel (Jan van Rijswijcklaan 155, zie foto's) aangezien deze ruimte zich op niveau 0 bevindt. Aanmelden voor pick up kan bij het onthaal.

Opgelet! Alle goederen moeten maandag opgehaald zijn **vòòr 12u!**

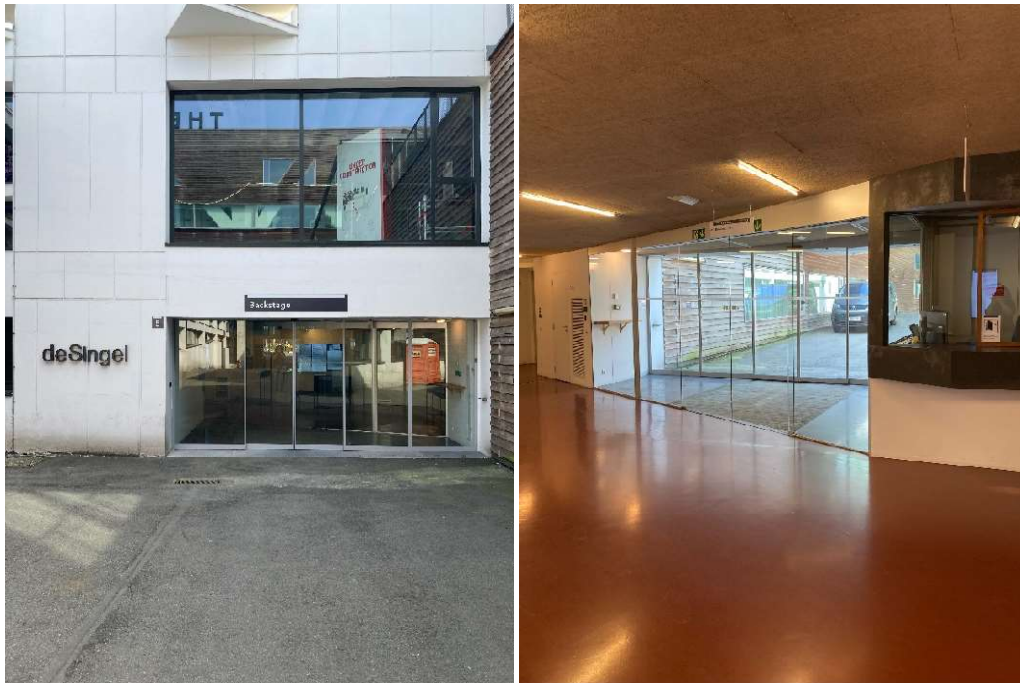

AFSPRAKEN TAALMARKT

Jullie zijn vrij om de inhoud van jullie stand en de activiteiten op de stand te bepalen. Deze activiteiten dienen zich te beperken tot de ruimte die jullie werd toegewezen.

Indien jullie echter een speciale activiteit willen organiseren, gelieve dit dan op voorhand mee te delen aan de organisatie zodat hier eventueel rekening mee kan worden gehouden.

Flyers

Er worden geen flyers uitgedeeld in de gangen. Flyers kunnen uiteraard wel verdeeld worden op jullie stand. Ze kunnen ook verdeeld worden via de Taalfeesttas die alle deelnemers bij aankomst op het evenement ontvangen. Hiervoor wordt een bijdrage gevraagd van 150 EUR voor een folder of flyer van maximum 1 A4). Wil je hiervan gebruik maken, neem dan contact op via <https://www.taalfeest.be/standhouders>.

Wil je nog graag een advertentie (7,5 x 10 cm) in de Taalfeestkrant, neem dan contact op via <https://www.taalfeest.be/standhouders>. Hiervoor wordt een bijdrage gevraagd van 125 EUR.

Verkopen

Verkopen op de stand is toegelaten. Gezien het grote aantal bezoekers raden wij aan om voor betaalsystemen e.d. geen gebruik te maken van het standaard wifi-netwerk van de Singel maar te opteren voor 4G.

Stockage materiaal

Hebben jullie veel materiaal dat te omslachtig is om op jullie eigen stand te stockeren, zoals dozen met brochures, goodies, enz. ... dan kan dit tijdens het evenement gestockeerd worden in onze stockageruimte (loges 2 en 3 in de gang naar de crewruimte (Kleine Zaal)). Hou er wel rekening mee dat deze ruimte zich op niveau 0 bevindt en de Taalmarkt op niveau +1.

Deze ruimte kan worden afgesloten. Opgelet, het gaat om een gezamenlijke ruimte voor alle standhouders.

Wil je hiervan gebruik maken, spreek dan Raymond Noé aan.

BEMANNING VAN DE STAND

Per stand worden twee tickets voorzien voor de mensen die de stand bemannen. Indien jullie meer medewerkers willen voorzien, dan wordt daarvoor een kost van 25 EUR/persoon in rekening gebracht.

Gelieve de namen van alle medewerkers die jullie stand zullen bemannen door te sturen naar birgit@walraet.org tegen ten laatste vrijdag 27 september 2024. Graag ook bevestigen of jullie lunchpakketjes nodig hebben of niet.

Lunchpakketjes

Wij kunnen voor jullie medewerkers een lunchpakketje voorzien aan 15 EUR/lunchpakketje. Onze lunchpakketjes zijn vegetarisch (pastasalade, kan ook glutenvrij). De lunchpakketjes kunnen worden opgehaald in de crewruimte.

Dranken zijn verkrijgbaar tegen betaling aan de bars van De Singel. In de crewruimte – waar je medewerkers toegang toe krijgen via hun crewbandje – is koffie, thee en water beschikbaar.

Aanmelden

Aanmelden kan via de gewone ingang van De Singel. Aan de onthaaldesk krijgen je medewerkers een bandje dat hen toegang geeft tot de crewruimte, waar koffie beschikbaar is.

TERUG TE BEZORGEN AAN DE ORGANISATIE

Om de facturatie vlot te laten verlopen, vragen we je om dit formulier zo snel mogelijk terug te bezorgen!

Naam organisatie:

--

Adres:

Straat & huisnummer	
Postcode	
Gemeente	
Land	

Contactpersoon:

Voornaam & naam	
Functie	
Telefoonnummer	
E-mail adres	

BTW-nummer:

--